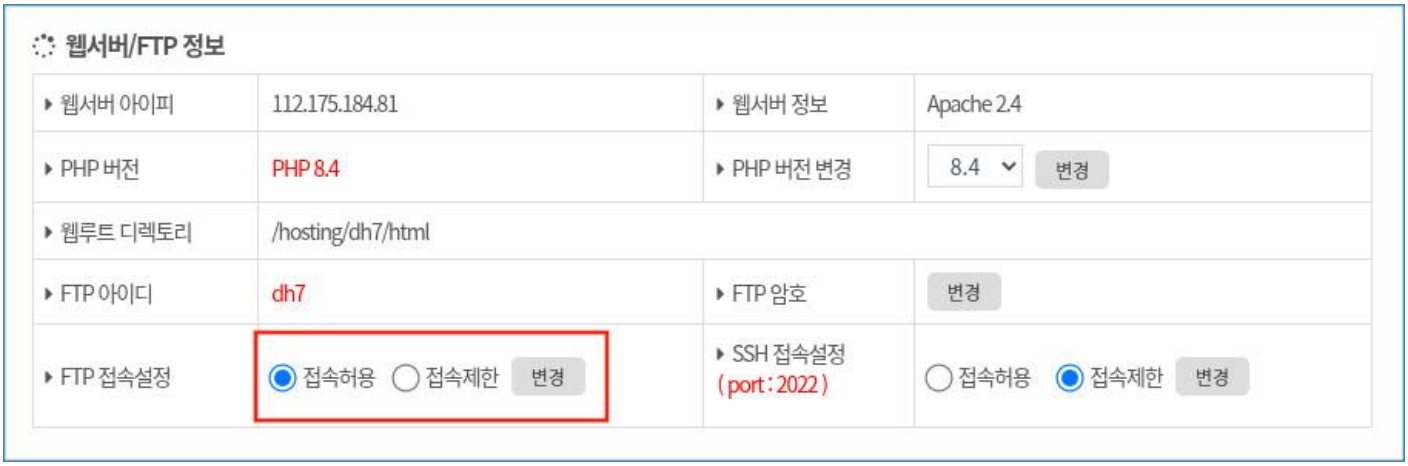

FTP ??? ?? ????.

FTP ?? ?? ?? ??

먼저 FTP 접속 기능이 허용으로 되어 있는지 확인이 필요합니다 .

[마이닷홈] - [호스팅 관리] - [웹호스팅 목록] - [상세보기] 페이지로 이동하여 "웹서버 /FTP 정보 " 부분에서 확인이 가능합니다 .

[FTP 접속설정 화면]

FTP 접속설정은 기본적으로 "접속허용 "으로 되어 있지만 보안을 위해 접속제한으로 설정했다면 , FTP 사용시 " 접속허용 "으로 변경해 주어야 합니다 .

?? ?? ??

대부분의 FTP 접속 실패는 접속정보가 맞지 않는 경우 입니다 .

아래 FTP 프로그램 사용법 매뉴얼을 참고하시어 접속정보를 다시 한번 확인해 주시기 바랍니다 .

https://docs.dothome.co.kr/books/9b70e/page/ftp-filezilla

?? ??? ??

530 ??

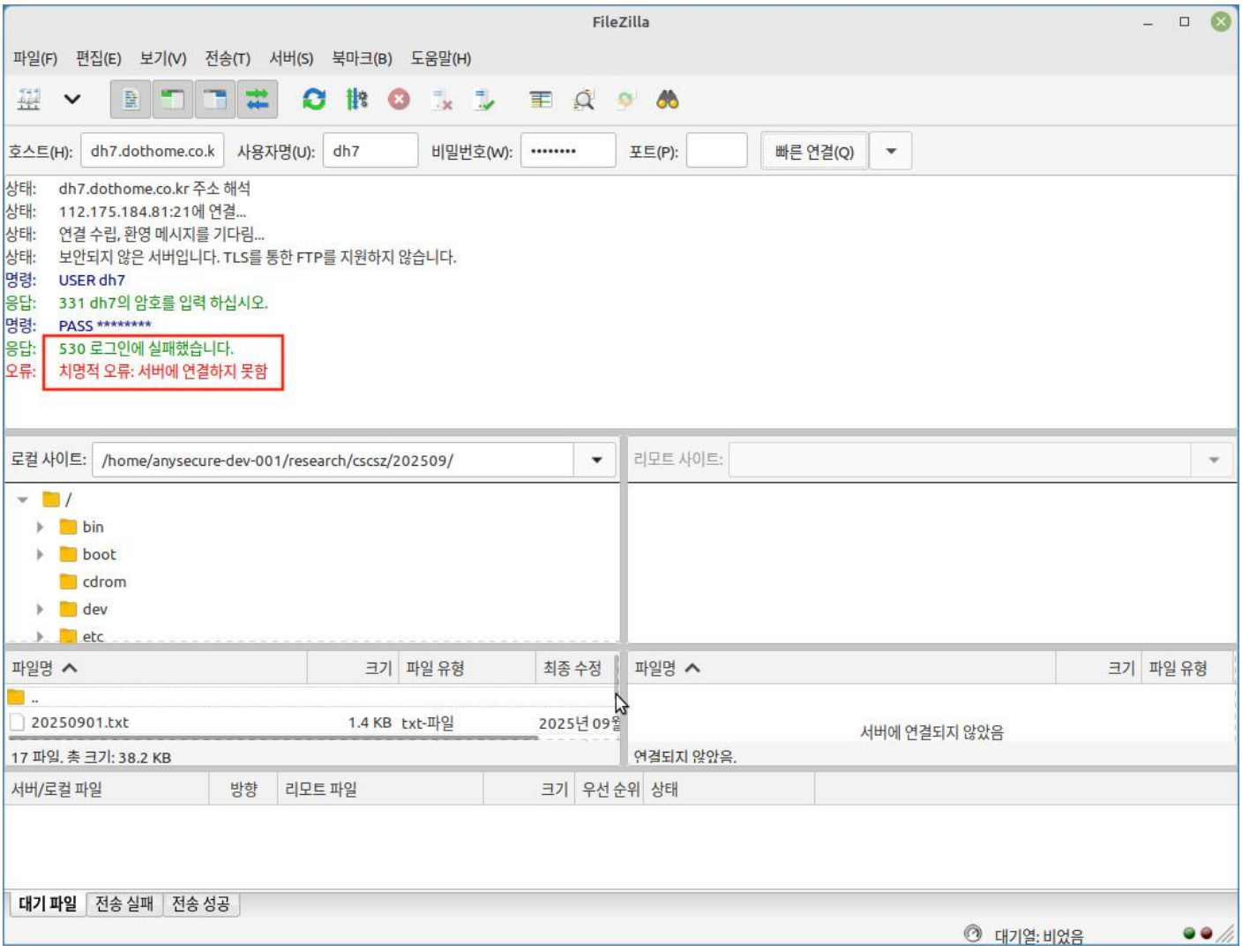

[530 □□ □□□ □□]

530 □□□ FTP □□□□□ □□ □□□ □□□□ □□□ □□□□ □□□□□ □□□□ □□□□□ .

□□□□□ □□□ □□□□ □□□□ □□ □□□□ □□□□□ □□□□ □ □□□ □□□ □□□□ .

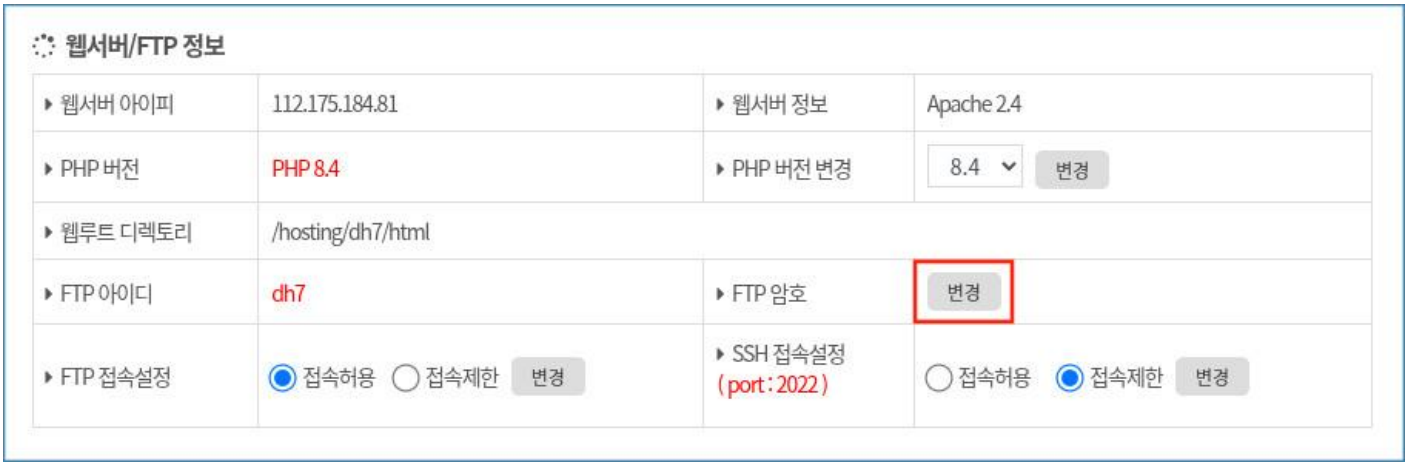

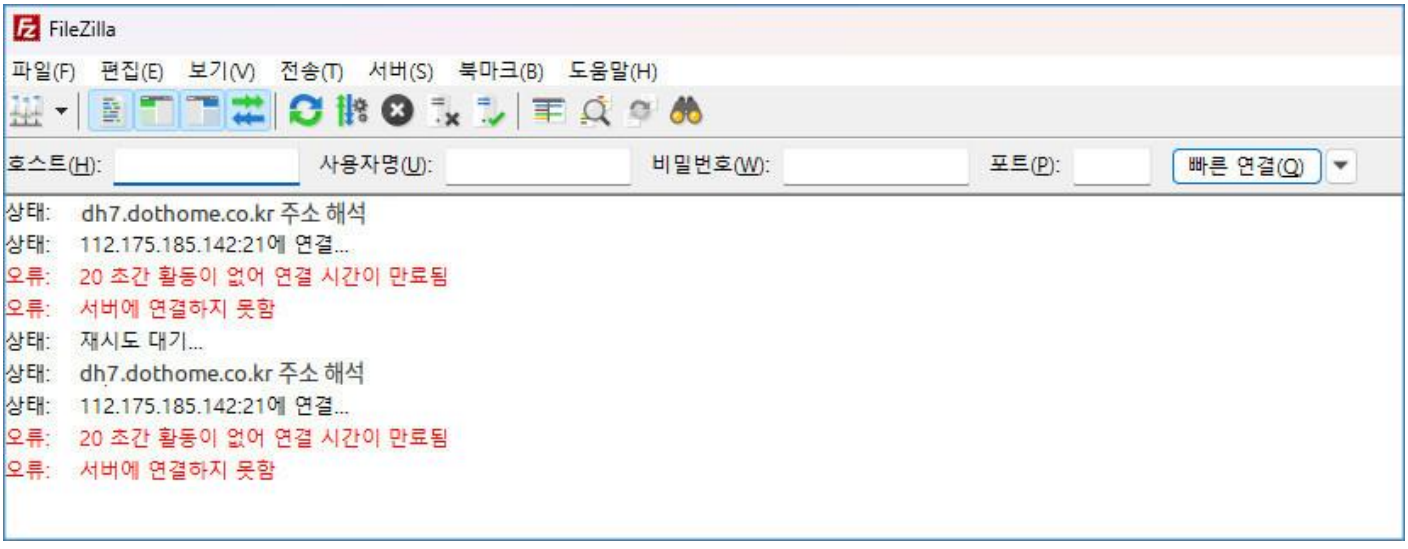

[마이닷홈] - [호스팅 관리] - [웹호스팅 목록] - [상세보기] 페이지에서 FTP 암호 [변경] 기능을 이용하시면 됩니다 .

[FTP 비밀번호 변경 화면]

20 ?? ??? ?? ?? ??? ???

[연결 시간 만료 메시지 화면]

위와 같은 메시지가 나오는 경우 접속 아이피가 차단된 경우일 수 있습니다 .

FTP 및 **SSH** 접속을 짧은 시간 내에 일정한 횟수 이상 접속 실패하거나 동일한 아이피로 다수의 접속이 확인된다면 **PC**의 **IP**가 차단되었을 가능성이 있습니다 .

이 경우 접속하시는 PC의 공인아이피를 적어서 [고객센터] - [1:1문의] - [글쓰기] 페이지에서 "기술지원 " 접수해 주시기 바랍니다 .

□□□ □□□□□ □□□ □□ □□□□□ "□□ □□ IP" □□□□ □□□□ □ □□□□ .

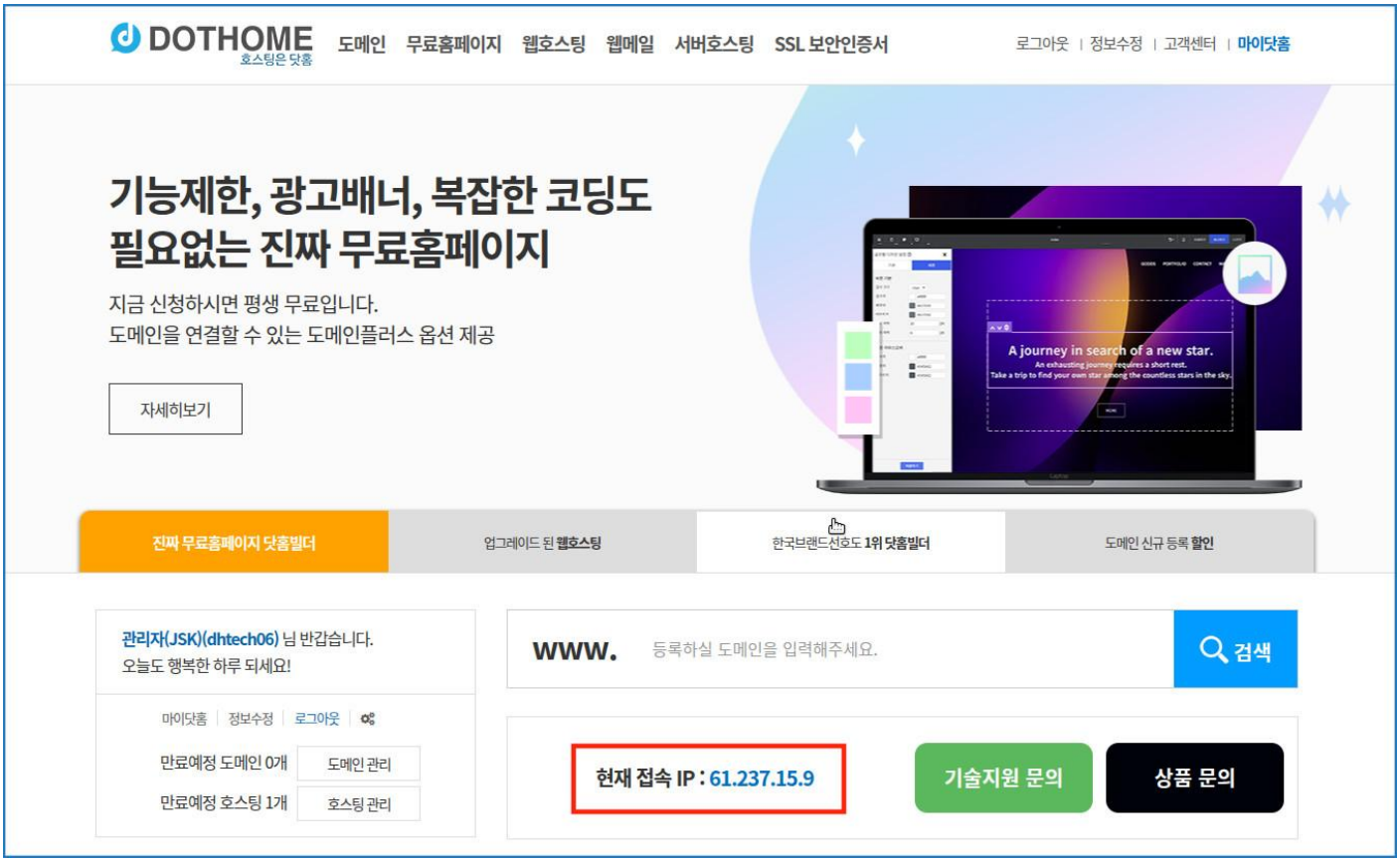
DOTHOME
호스팅은 닷홈
도메인 무료홈페이지 웹호스팅 웹메일 서버호스팅 SSL 보안인증서
로그아웃 | 정보수정 | 고객센터 | 마이닷홈
기능제한, 광고배너, 복잡한 코딩도
필요없는 진짜 무료홈페이지
지금 신청하시면 평생 무료입니다.
도메인을 연결할 수 있는 도메인플러스 옵션 제공
자세히보기
A journey in search of a new star.
진짜 무료홈페이지 닷홈빌더
업그레이드 된 웹호스팅
한국브랜드선호도 1위 닷홈빌더
도메인 신규 등록 할인
관리자(JSK)(dhtech06) 님 반갑습니다.
오늘도 행복한 하루 되세요!
마이닷홈 | 정보수정 | 로그아웃
만료예정 도메인 0개
도메인 관리
만료예정 호스팅 1개
호스팅 관리
www.
등록하실 도메인을 입력해주세요.
검색
현재 접속 IP : 61.237.15.9
기술지원 문의
상품 문의

[□□ □□□□□ □□ □□□ □□ □□]

□□ , □□□□□ "□ □□□ " □□□□□ □□□□ □ □□□□ .

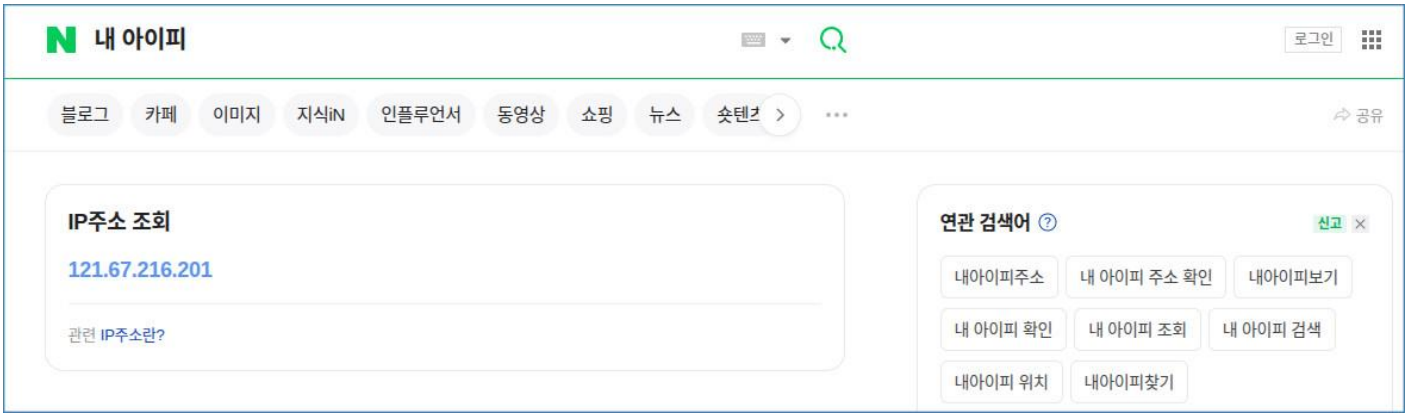
내 아이피
로그인
블로그 카페 이미지 지식iN 인플루언서 동영상 쇼핑 뉴스
공유
IP주소 조회
121.67.216.201
관련 IP주소란?
연관 검색어
신고
내아이피주소
내 아이피 주소 확인
내아이피보기
내 아이피 확인
내 아이피 조회
내 아이피 검색
내아이피 위치
내아이피찾기

[□□□ □□ □□□ □□ □□]

TLS ?? ???

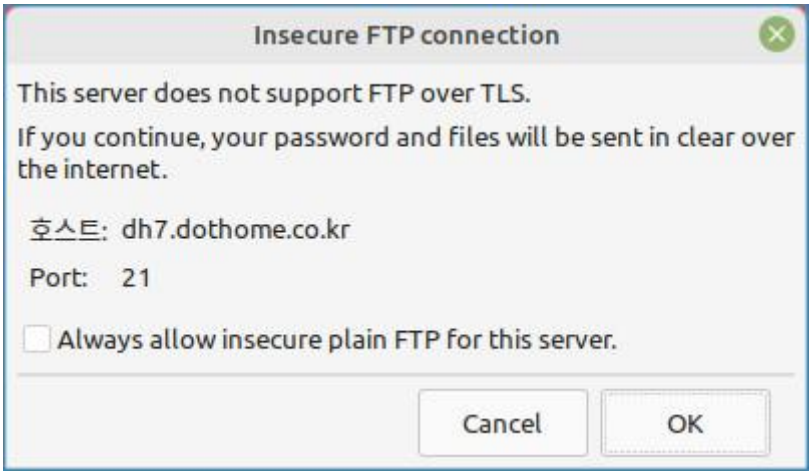

참고로 아래와 같은 메시지창은 SFTP가 아닌 일반 FTP 접속시 표시되는 내용으로 접속 제한이 아니니 [OK] 눌러서 진행하시면 됩니다 .

[FTP 접속시 TLS 안내창]

?? ???? ???? ?? ??

접속은 되는데 전송 대기 상태에서 업로드가 진행되지 않으면 아래 순서로 확인해 주세요 .

- 접속 모드 변경 : FileZilla [편집] - [설정] - [연결] - [FTP]에서 전송 모드를 패시브에서 액티브로 (또는 반대로) 변경한 뒤 다시 시도합니다 . 일부 네트워크 환경에서는 특정 모드가 불안정할 수 있습니다 .
- 대기열 정리 : FTP 접속을 종료한 뒤 다시 접속하고 , 기존 전송 목록을 모두 삭제한 다음 파일을 일부씩 나누어 업로드합니다 .
- 동시 연결 수 제한 : [파일] - [사이트 관리자] - 해당 사이트 - [전송 설정]에서 "동시 연결 수 제한 "을 체크하고 최대 동시 연결 수를 1~2개로 줄입니다 .
- 계정이 차단된 경우에도 FTP는 530 오류로 접속되지 않습니다 . 차단 안내 메일을 받으셨다면 조치 후 차단 해제를 요청해 주세요 .

□□ 1:1 문의글에는 소스 파일 (html, css 등)을 첨부할 수 없습니다 . 파일 업로드가 되지 않을 때 파일을 대신 올려드리는 지원은 제공하지 않습니다 .

Revision #9
Created 23 September 2025 00:23:09 by Admin
Updated 14 September 2026 07:11:29 by Admin