FTP ????(FileZilla) ?? ??

FTP???? (FileZilla) ?? ??

FTP□ □□ □□ □□□□ (File Transfer Protocol)□ □□□ □□□ □□□ □□ □□□ □□□ □ □□□□ □□ □□ □□□ □□□□ □□□ .

FTP □□□□□ □□□ □□□□□□ □□□ , □□□□ (FileZilla)□ □□□ □□ □□□ □□□□ (Freeware) □ □□□ □□□ □ □□□ ,

□□ □□□ □□□□ □□ □□□□□ □□□ □□ □□□ □ □□□□ .

? FTP????(FileZilla) ???? ??

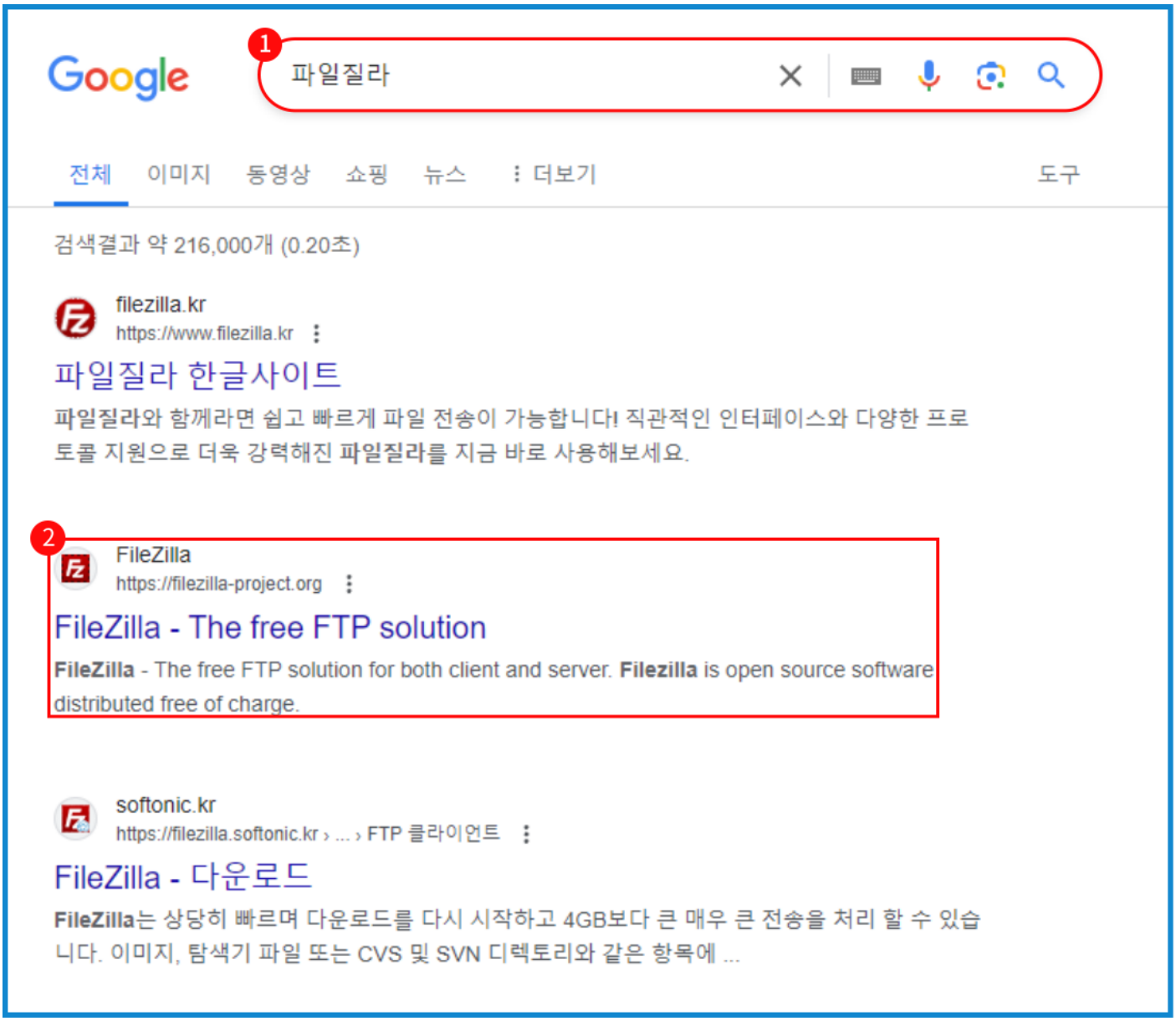
Google
1
파일질라
전체
이미지
동영상
쇼핑
뉴스
더보기
도구
검색결과 약 216,000개 (0.20초)
filezilla.kr
https://www.filezilla.kr
파일질라 한글사이트
파일질라와 함께라면 쉽고 빠르게 파일 전송이 가능합니다! 직관적인 인터페이스와 다양한 프로토콜 지원으로 더욱 강력해진 파일질라를 지금 바로 사용해보세요.
2
FileZilla
https://filezilla-project.org
FileZilla - The free FTP solution
FileZilla - The free FTP solution for both client and server. Filezilla is open source software distributed free of charge.
softonic.kr
https://filezilla.softonic.kr › ... › FTP 클라이언트
FileZilla - 다운로드
FileZilla는 상당히 빠르며 다운로드를 다시 시작하고 4GB보다 큰 매우 큰 전송을 처리 할 수 있습니다. 이미지, 탐색기 파일 또는 CVS 및 SVN 디렉토리와 같은 항목에 ...

[□□□□ □□□□ □□ □□ □□]

①□□□□□ □□□□□ □□ □□□ , □ □□□ □□ □ □□□ ②□□□□ □□□□□ □□ □□□ .

□□□□ □□□□ □□□□ >

[□□□□ □□□□ □□□□ □□ □□]

①[Download FileZilla Client]□ □□ □□□ .

[□□□□ □□□□ □□□□ □□□ □□ □□]

□□ □□ □□□□□ □□ □□□□□ □□□□ □□□□ □□ □□ , □□□□ □□□□□ □□□ □□ □

①[Download FilZilla Client]□ □□□□ □□□□ □□□ .

? FTP ????(FileZilla) ?? ??

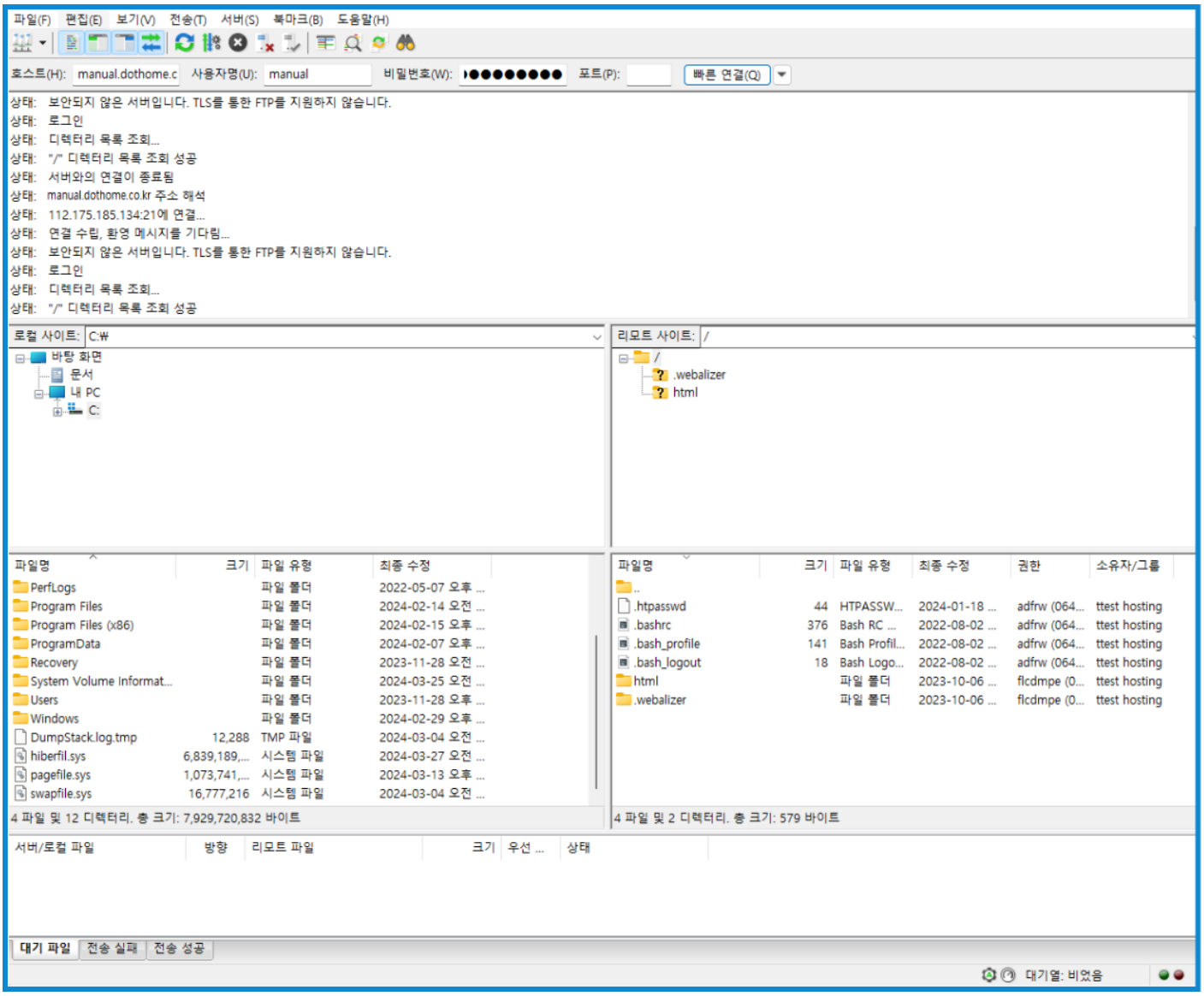
파일(F) 편집(E) 보기(V) 전송(T) 서버(S) 북마크(B) 도움말(H)
호스트(H): manual.dothome.c
사용자명(U): manual
비밀번호(W):
포트(P):
빠른 연결(Q)
상태: 보안되지 않은 서버입니다. TLS를 통한 FTP를 지원하지 않습니다.
상태: 로그인
상태: 디렉터리 목록 조회...
상태: "/" 디렉터리 목록 조회 성공
상태: 서버와의 연결이 종료됨
상태: manual.dothome.co.kr 주소 해석
상태: 112.175.185.134:21에 연결...
상태: 연결 수립, 환영 메시지를 기다림...
상태: 보안되지 않은 서버입니다. TLS를 통한 FTP를 지원하지 않습니다.
상태: 로그인
상태: 디렉터리 목록 조회...
상태: "/" 디렉터리 목록 조회 성공
로컬 사이트: C:₩
바탕 화면
문서
내 PC
C:
리모트 사이트: /
/
.webalizer
html
파일명 크기 파일 유형 최종 수정
PerfLogs 파일 폴더 2022-05-07 오후 ...
Program Files 파일 폴더 2024-02-14 오전 ...
Program Files (x86) 파일 폴더 2024-02-15 오후 ...
ProgramData 파일 폴더 2024-02-07 오후 ...
Recovery 파일 폴더 2023-11-28 오전 ...
System Volume Informat... 파일 폴더 2024-03-25 오전 ...
Users 파일 폴더 2023-11-28 오후 ...
Windows 파일 폴더 2024-02-29 오후 ...
DumpStack.log.tmp 12,288 TMP 파일 2024-03-04 오전 ...
hiberfil.sys 6,839,189,... 시스템 파일 2024-03-27 오전 ...
pagefile.sys 1,073,741,... 시스템 파일 2024-03-13 오후 ...
swapfile.sys 16,777,216 시스템 파일 2024-03-04 오전 ...
4 파일 및 12 디렉터리. 총 크기: 7,929,720,832 바이트
파일명 크기 파일 유형 최종 수정 권한 소유자/그룹
..
.htpasswd 44 HTPASSW... 2024-01-18 ... adfrw (064... ttest hosting
.bashrc 376 Bash RC ... 2022-08-02 ... adfrw (064... ttest hosting
.bash_profile 141 Bash Profil... 2022-08-02 ... adfrw (064... ttest hosting
.bash_logout 18 Bash Logo... 2022-08-02 ... adfrw (064... ttest hosting
html 파일 폴더 2023-10-06 ... flcdmpe (0... ttest hosting
.webalizer 파일 폴더 2023-10-06 ... flcdmpe (0... ttest hosting
4 파일 및 2 디렉터리. 총 크기: 579 바이트
서버/로컬 파일 방향 리모트 파일 크기 우선 ... 상태
대기 파일 전송 실패 전송 성공
대기열: 비었음

[□□□□ □□□□ □□ □□]

□□□□□ □□□□ □□□ □□□ □□ □□ □□ □□□ □□□□ □ □□□□ .

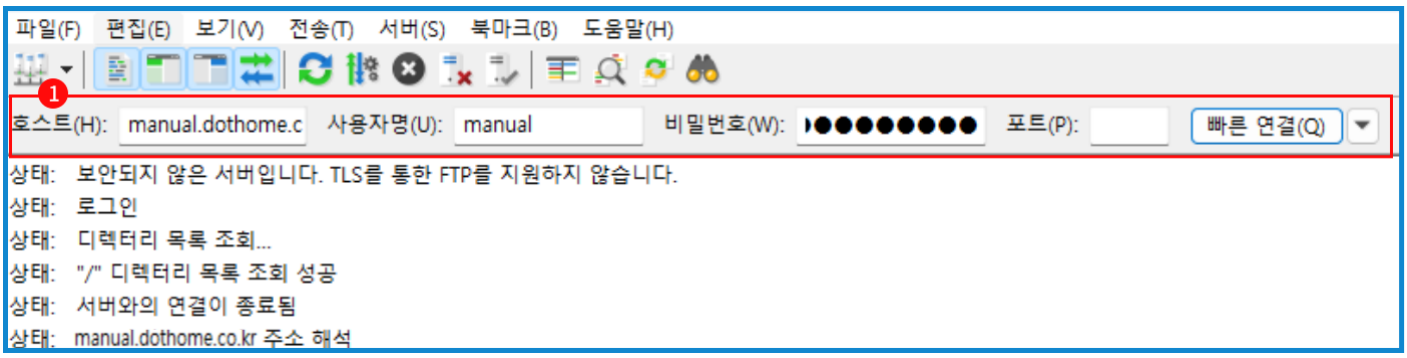
파일(F) 편집(E) 보기(V) 전송(T) 서버(S) 북마크(B) 도움말(H)
1
호스트(H): manual.dothome.c
사용자명(U): manual
비밀번호(W):
포트(P):
빠른 연결(Q)
상태: 보안되지 않은 서버입니다. TLS를 통한 FTP를 지원하지 않습니다.
상태: 로그인
상태: 디렉터리 목록 조회...
상태: "/" 디렉터리 목록 조회 성공
상태: 서버와의 연결이 종료됨
상태: manual.dothome.co.kr 주소 해석

[□□□□ □□□□ □□ □□ □□]

①□□ □□□

□□□ □□ □□□□ □□□ □□□□ □□□ □□□□□ .

□□	□□
□□□ (H)	□□□ □□ □□□ □□ □□□ □□□□□ . □)manual.dothome.co.kr
□□□□ (U)	FTP □□□□ □□□□□ .
□□□□ (W)	FTP □□□□□ □□□□□ .
□□ (P)	FTP □□□ □□□ □□□ □□□□□ . □□□□ □□ □ □□□□ (21)□ □□ □□□□□ . (□□ □□□□□ □□□□ (21)□ □□□□ □□□□□ .)
□□ □□ (Q)	□□□ □ □□□□ □□ [□□ □□] □□□ □□□□□ , □□□□ □□□□□ .

웹서버/FTP 정보

웹서버 아이피	112.175.185.134	웹서버 정보	Apache 2.4
PHP 버전	PHP 7.4	PHP 버전 변경	7.4 변경
웹루트 디렉토리	/hosting/ttest/html		
FTP 아이디	ttest	FTP 암호	변경
FTP 접속설정	접속허용 접속제한 변경		

[□□□□ □□□□ FTP □□ □□ □□]

□□ , FTP □□□ □□□□□ □□ □□ □□□□□ [□□□□]-[□□□ □□]-[□□□□ □□]□□ **FTP** □□□ □□□ □□□□ [□□□□] -"□□□ /FTP □□ "□ □□□ □□□ □□ □□□ .

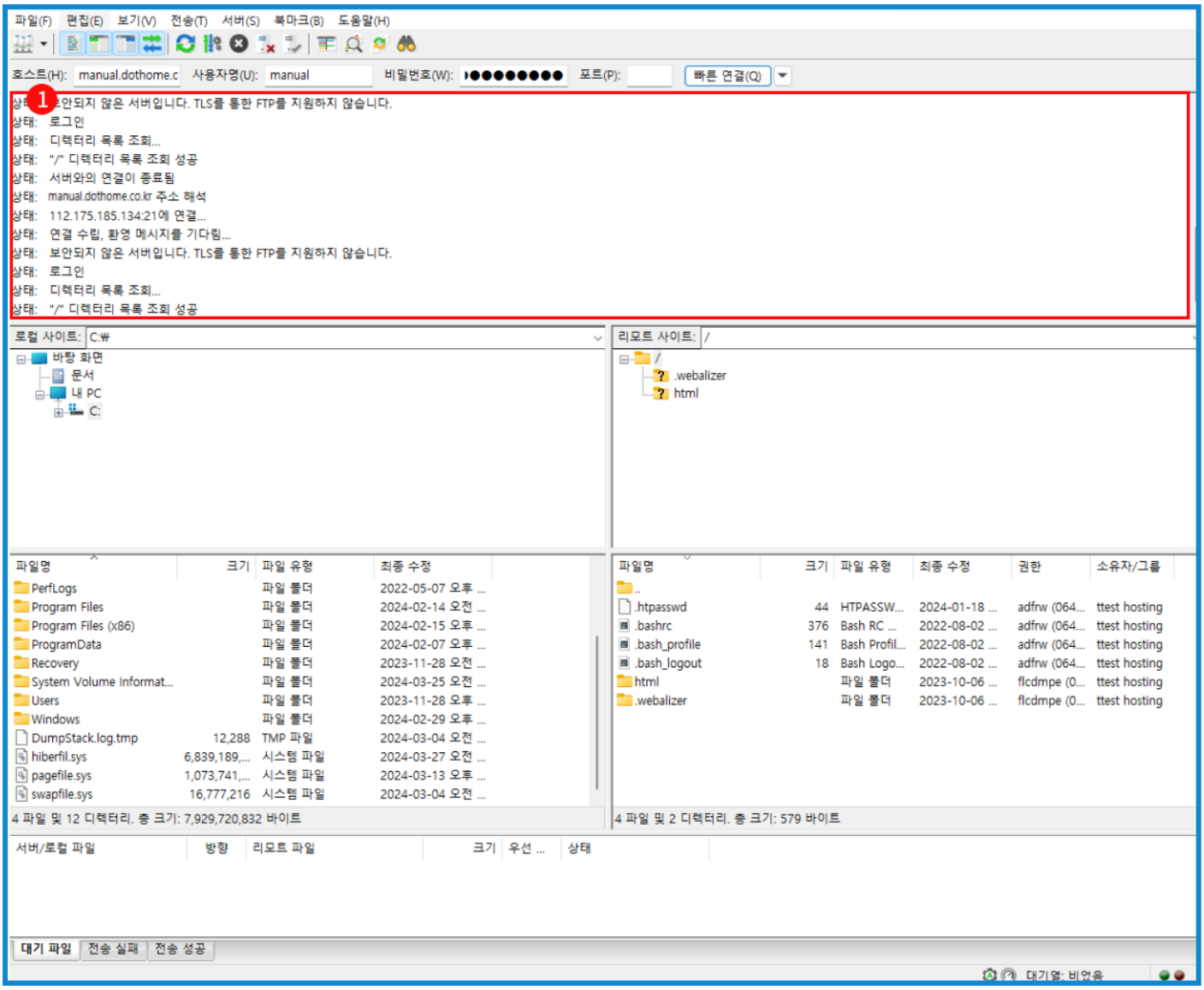
파일(F) 편집(E) 보기(V) 전송(T) 서버(S) 북마크(B) 도움말(H)
호스트(H): manual.dothome.c
사용자명(U): manual
비밀번호(W):
포트(P):
빠른 연결(Q)
1
상태: 보안되지 않은 서버입니다. TLS를 통한 FTP를 지원하지 않습니다.
상태: 로그인
상태: 디렉터리 목록 조회...
상태: "/" 디렉터리 목록 조회 성공
상태: 서버와의 연결이 종료됨
상태: manual.dothome.co.kr 주소 해석
상태: 112.175.185.134:21에 연결...
상태: 연결 수립, 환영 메시지를 기다림...
상태: 보안되지 않은 서버입니다. TLS를 통한 FTP를 지원하지 않습니다.
상태: 로그인
상태: 디렉터리 목록 조회...
상태: "/" 디렉터리 목록 조회 성공
로컬 사이트: C:₩
바탕 화면
문서
내 PC
C:
리모트 사이트: /
/
.webalizer
html
파일명 크기 파일 유형 최종 수정
PerfLogs 파일 폴더 2022-05-07 오후 ...
Program Files 파일 폴더 2024-02-14 오전 ...
Program Files (x86) 파일 폴더 2024-02-15 오후 ...
ProgramData 파일 폴더 2024-02-07 오후 ...
Recovery 파일 폴더 2023-11-28 오전 ...
System Volume Informat... 파일 폴더 2024-03-25 오전 ...
Users 파일 폴더 2023-11-28 오후 ...
Windows 파일 폴더 2024-02-29 오후 ...
DumpStack.log.tmp 12,288 TMP 파일 2024-03-04 오전 ...
hiberfil.sys 6,839,189,... 시스템 파일 2024-03-27 오전 ...
pagefile.sys 1,073,741,... 시스템 파일 2024-03-13 오후 ...
swapfile.sys 16,777,216 시스템 파일 2024-03-04 오전 ...
4 파일 및 12 디렉터리. 총 크기: 7,929,720,832 바이트
파일명 크기 파일 유형 최종 수정 권한 소유자/그룹
.htpasswd 44 HTPASSW... 2024-01-18 ... adfrw (064... ttest hosting
.bashrc 376 Bash RC ... 2022-08-02 ... adfrw (064... ttest hosting
.bash_profile 141 Bash Profil... 2022-08-02 ... adfrw (064... ttest hosting
.bash_logout 18 Bash Logo... 2022-08-02 ... adfrw (064... ttest hosting
html 파일 폴더 2023-10-06 ... flcdmpe (0... ttest hosting
.webalizer 파일 폴더 2023-10-06 ... flcdmpe (0... ttest hosting
4 파일 및 2 디렉터리. 총 크기: 579 바이트
서버/로컬 파일 방향 리모트 파일 크기 우선 ... 상태
대기 파일 전송 실패 전송 성공
대기열: 비었음

[□□□□ □□□□ □□□ □□ □□]

①□□□□□

□□□□ □□□□□ □□□□ , □□ □□ □□ □□□ □□ □□ □□□ □□□□ □□□ □□□□□ □□ □□□ □□□ .

FTP □□□ □□ □□ □□ □□□ □□□ □□□ □□□□ □□□□ □ □□□□ .

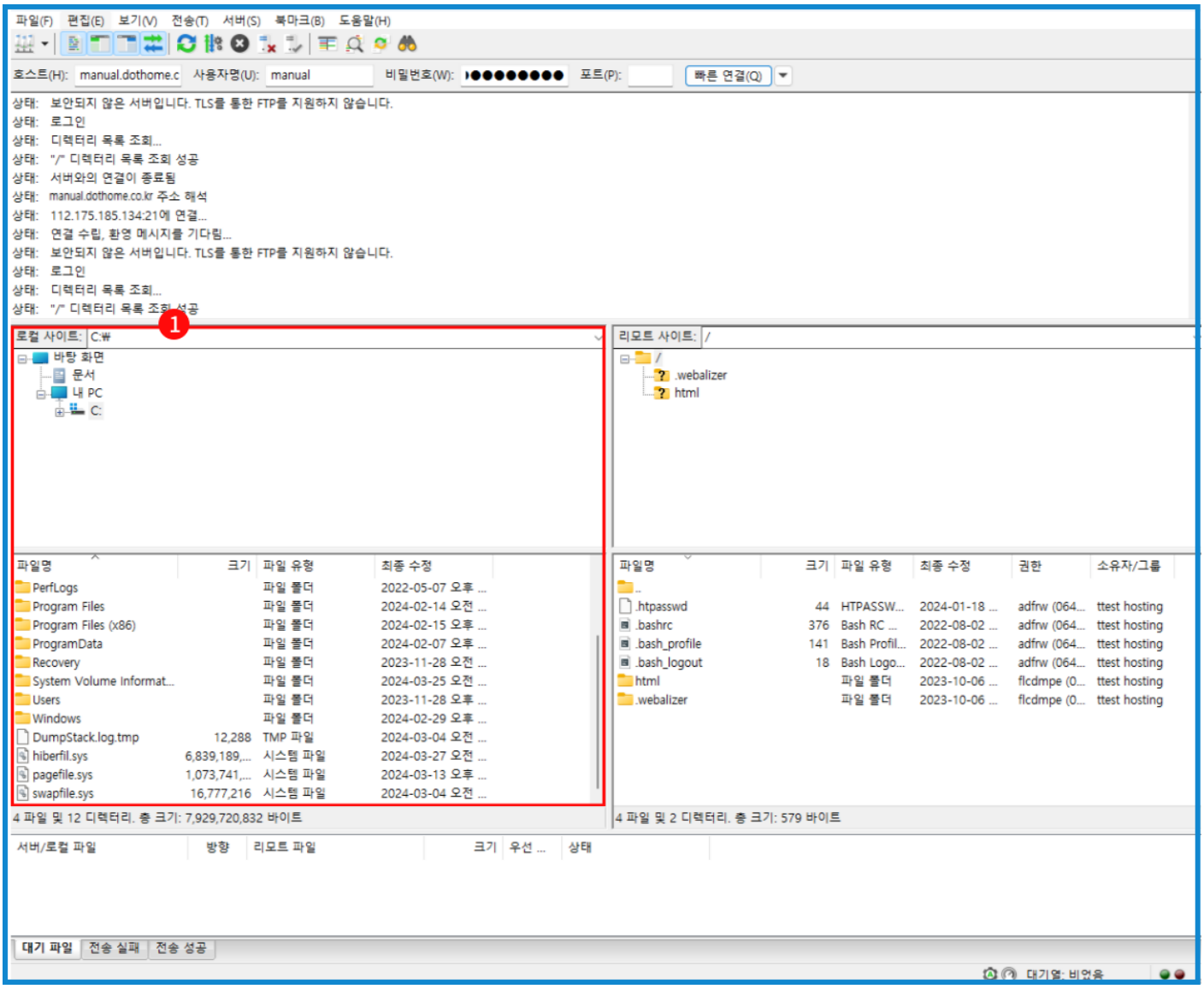
파일(F) 편집(E) 보기(V) 전송(T) 서버(S) 북마크(B) 도움말(H)
호스트(H): manual.dothome.c
사용자명(U): manual
비밀번호(W):
포트(P):
빠른 연결(Q)
상태: 보안되지 않은 서버입니다. TLS를 통한 FTP를 지원하지 않습니다.
상태: 로그인
상태: 디렉터리 목록 조회...
상태: "/" 디렉터리 목록 조회 성공
상태: 서버와의 연결이 종료됨
상태: manual.dothome.co.kr 주소 해석
상태: 112.175.185.134:21에 연결...
상태: 연결 수립, 환영 메시지를 기다림...
상태: 보안되지 않은 서버입니다. TLS를 통한 FTP를 지원하지 않습니다.
상태: 로그인
상태: 디렉터리 목록 조회...
상태: "/" 디렉터리 목록 조회 성공
1
로컬 사이트: C:₩
바탕 화면
문서
내 PC
C:
리모트 사이트: /
/
.webalizer
html
파일명 크기 파일 유형 최종 수정
PerfLogs 파일 폴더 2022-05-07 오후 ...
Program Files 파일 폴더 2024-02-14 오전 ...
Program Files (x86) 파일 폴더 2024-02-15 오후 ...
ProgramData 파일 폴더 2024-02-07 오후 ...
Recovery 파일 폴더 2023-11-28 오전 ...
System Volume Informat... 파일 폴더 2024-03-25 오전 ...
Users 파일 폴더 2023-11-28 오후 ...
Windows 파일 폴더 2024-02-29 오후 ...
DumpStack.log.tmp 12,288 TMP 파일 2024-03-04 오전 ...
hiberfil.sys 6,839,189,... 시스템 파일 2024-03-27 오전 ...
pagefile.sys 1,073,741,... 시스템 파일 2024-03-13 오후 ...
swapfile.sys 16,777,216 시스템 파일 2024-03-04 오전 ...
4 파일 및 12 디렉터리. 총 크기: 7,929,720,832 바이트
파일명 크기 파일 유형 최종 수정 권한 소유자/그룹
.htpasswd 44 HTPASSW... 2024-01-18 ... adfrw (064... ttest hosting
.bashrc 376 Bash RC ... 2022-08-02 ... adfrw (064... ttest hosting
.bash_profile 141 Bash Profil... 2022-08-02 ... adfrw (064... ttest hosting
.bash_logout 18 Bash Logo... 2022-08-02 ... adfrw (064... ttest hosting
html 파일 폴더 2023-10-06 ... flcdmpe (0... ttest hosting
.webalizer 파일 폴더 2023-10-06 ... flcdmpe (0... ttest hosting
4 파일 및 2 디렉터리. 총 크기: 579 바이트
서버/로컬 파일 방향 리모트 파일 크기 우선 ... 상태
대기 파일 전송 실패 전송 성공
대기열: 비었음

[□□□□ □□□□ □□ □□ □□]

①□□ □□ □□

□□□□ PC(□□ □□)□ □□ □ □□□□ □□□ □□□□□ .

□□	□□
□□□□ □□	□□□ □□□□ □□□□ □□ □□ □ □□ □□□□□□ □□□□□□ □□□□□ .
□□ □□	□□□□ □□□□ □□□ □□ □□□ □□ □□□ □□□□□ .

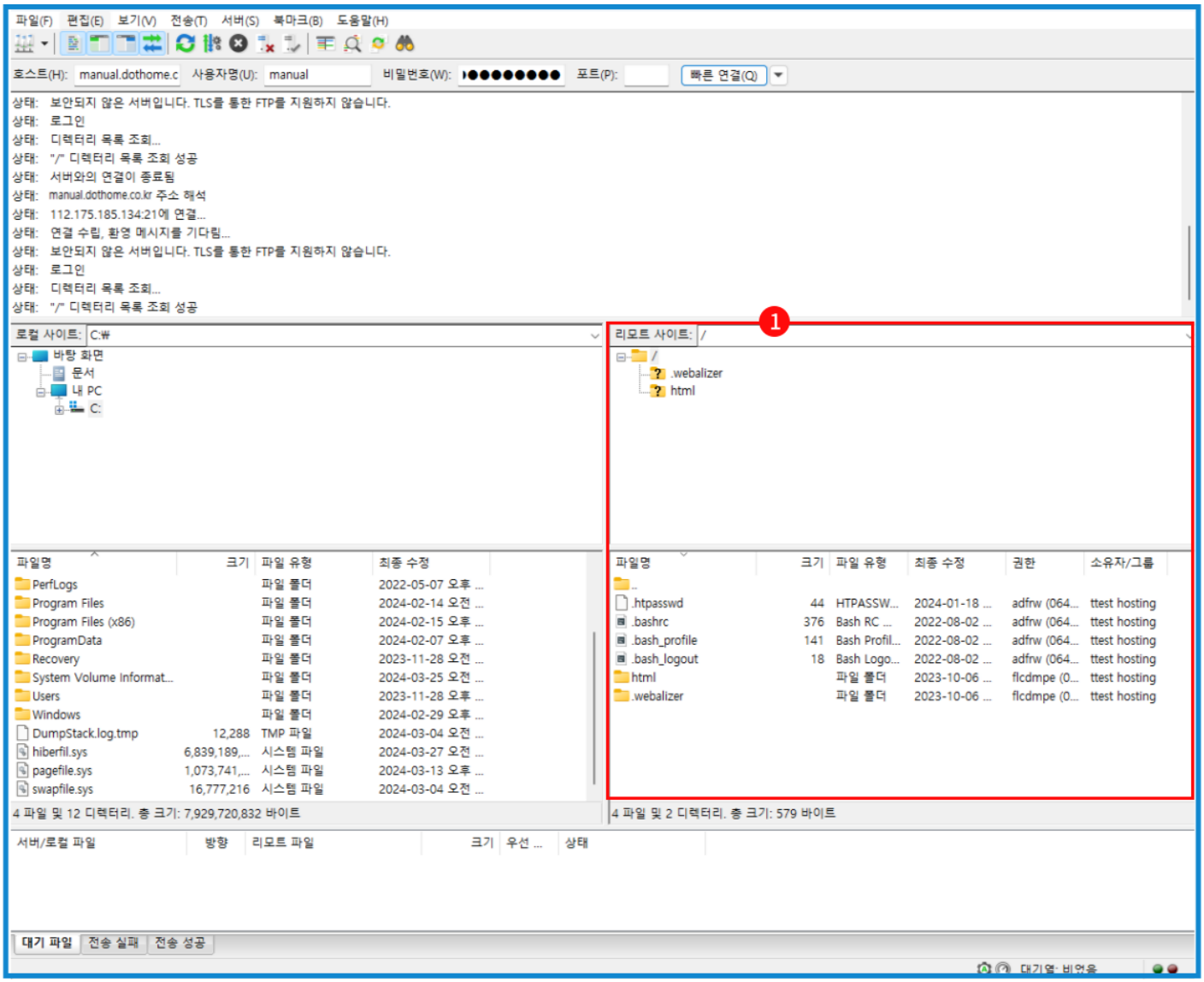

[□□□□ □□□□ □□□ □□ □□]

①□□□ □□ □□

□□□ □□ (□□□ □□)□ □□ □ □□□□ □□□ □□□□□ . □□□ □□ □□□ □□ □□□ □□□□ , □□□ □□ □□□□ □□□ □□ □□□ □ /□□□□ □ □ □□□□ .

Revision #6
Created 1 September 2025 12:46:22 by Admin
Updated 6 October 2025 06:53:26 by Admin